

# FOTOGRAFIA AÉREA DO CEDRUS - CENTRO EDUCACIONAL DE PESQUISA E DESENVOLVIMENTO RURAL SUSTENTÁVEL - IBIUNA/SP

**BRASIL**



ESCALA  
1:800.000.000  
0 800 1600 2400  
Kilômetros

**ESTADO DE SÃO PAULO**

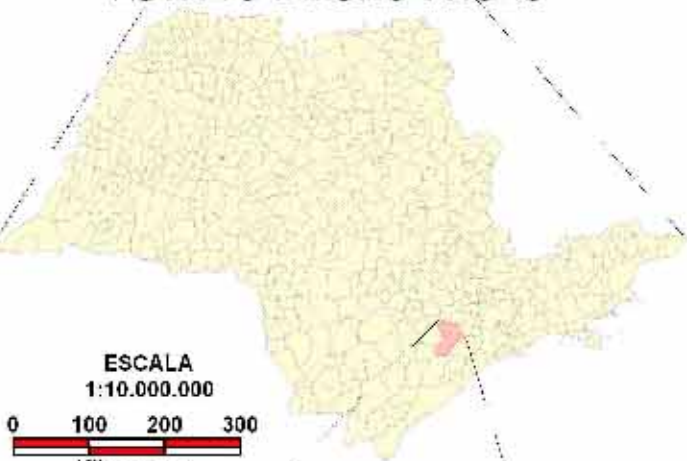

ESCALA  
1:10.000.000  
0 100 200 300  
Kilômetros





**MUNICÍPIO DE IBIUNA**

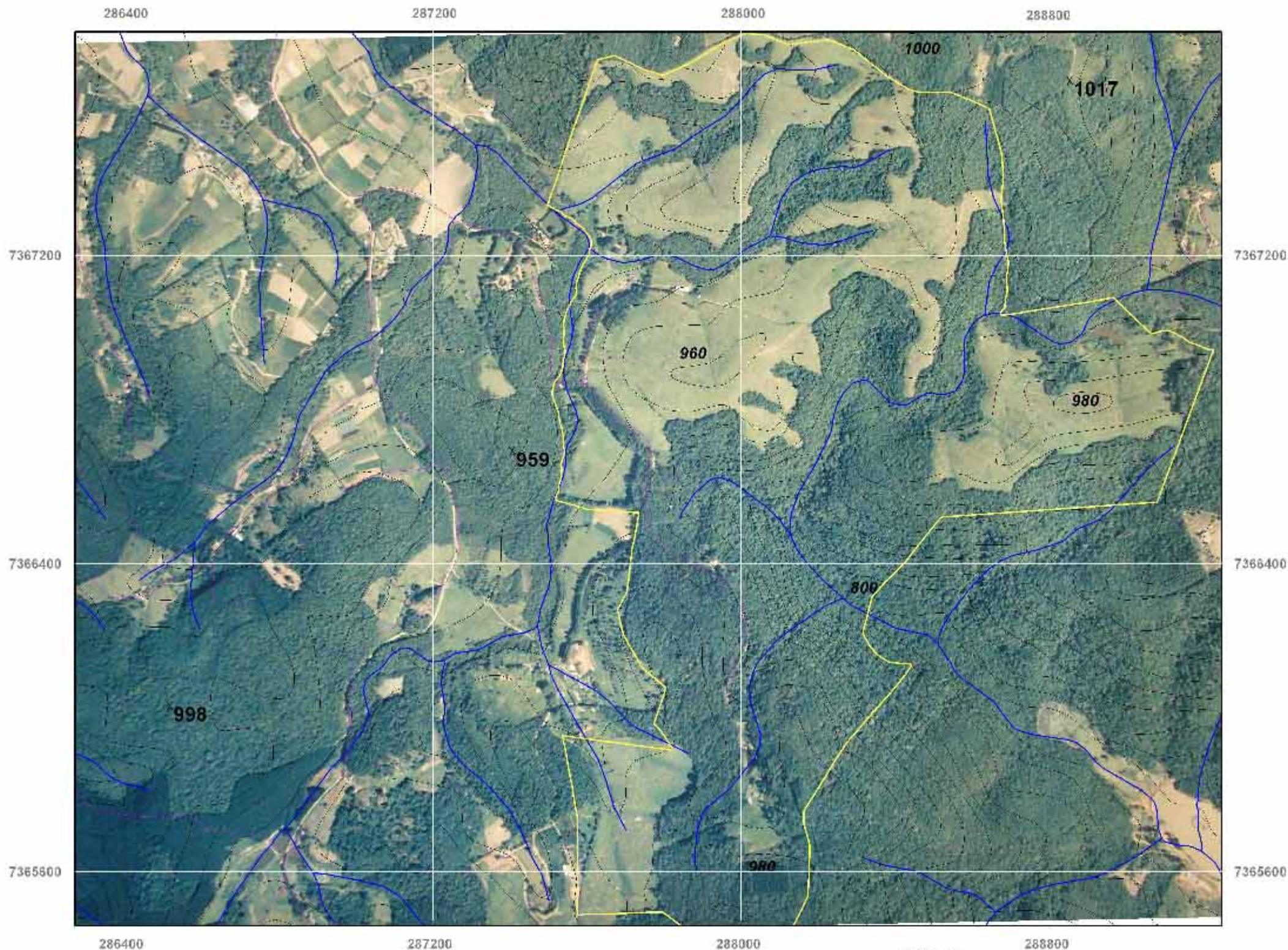

ESCALA  
1:500.000  
0 5 10 15 20  
Kilômetros



## LEGENDA

-  LIMITE CEDRUS
-  RIOS
-  ESTRADAS
-  PONTO COTADO
-  CURVA DE NÍVEL

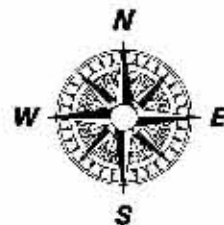

ESCALA  
1:10.000  
0 120 240 360 480  
Metro

## FONTE

BASE CARTOGRÁFICA 1:50.000 IBGE

CONVENÇÕES CARTOGRÁFICAS

PROJEÇÃO: UTM - UNIVERSAL TRANSVERSAL DE MERCATOR

ZONA: 23 SUL

DATUM: CORREGO ALEGRE

PROJETO DE ESTRUTURAÇÃO DE SIG PARA SUBSIDIAR O PLANEJAMENTO DO CEDRUS  
CENTRO EDUCACIONAL DE PESQUISA E DESENVOLVIMENTO RURAL SUSTENTÁVEL - IBIUNA/SP  
FOTOGRAFIA AÉREA - CEDRUS - CENTRO EDUCACIONAL DE PESQUISA E DESENVOLVIMENTO RURAL SUSTENTÁVEL - IBIUNA/SP

RESPONSÁVEL TÉCNICO: Alexandra Haberkorn CREA:

DATA: 27/04/2007

COMPILAÇÃO CARTOGRÁFICA: Augusto Jackie Vieira CREA:

ESCALA: 1: 10.000

